

ORLOFSBLAÐ 2024

Geymið
bæklinginn



BÓKANIR

Punktastýrð úthlutun fer eftir orlofspunktaeign félaga. Á hverju tímabili gildir reglan „Fyrstur kemur, fyrstur fær“. Hún felur í sér að þeir félagsmenn sem hafa áunnið sér flesta orlofspunkta, þ.e. þeir sem eiga 400 – 1000 punkta geta byrjað að bóka á orlofsvefnum þann 18. mars. Þá geta þeir bókað og staðgreitt öll tilboð sumarsins. Þann 21. mars geta þeir sem eiga 250 – 1000 punkta bókað, o.s.frv.

Félagar í lífeyrisdeild geta sótt um á Orlofsvefnum eftir 12. apríl 2024 og geta þá bókað jafnt á við aðra.

Punktastýrð sumarleiga.

Sumarleiga opnar þessa daga á orlofsvefnum:

18. mars þeir sem eiga 400 – 1000 punkta

21. mars þeir sem eiga 25 – 1000 punkta

25. mars opnað fyrir alla félagsmenn, óháð punktastöðu.

ORLOFSVEFURINN

Rafræn innskráning á orlofsvef

Farið í flipann orlofsmál – velja innskráning á orlofsvef og þá opnast síða með rafrænni innskráningu. Félagsmenn þurfa annaðhvort að vera með rafræn skilríki í símanum sínum eða vera með Íslykil.

Þá eruð þið komin inn á orlofsvefinn og til að skoða og panta farið þið í bókanir, ýtið síðan laust á **LANDSVÆÐI** og veljið það og ýtið á **SÆKJA**. Smellið á daginn sem þið ætlið inn og síðan á daginn sem þið ætlið út og á **ÁFRAM**. Þá eruð þið komin í staðfestingu pöntunar og kemur þar fram hvaða daga og í hvaða hús þið ætlið, ýtið þá á **STAÐFESTA**. Að lokum þarf að slá inn kortanúmer og greiða til að pöntuninni sé lokið. Að lokum farið þið í **KVITTANIR** þar sem þið prentið út kvittunina þar sem kemur fram lykklakassanúmer á húsinu/íbúðinni.

Til að kaupa hótelmiða og flugmiða farið þið í **GJAFABRÉF**. Sést í þessum glugga hvaða hótelmiðar og flugmiðar eru í boði og gildistími miða. Þið veljið hótél og ýtið á **KAUPA**. Svo veljið þið hversu marga miða og svo staðfesta og greiða. Að lokum kortanúmerið og það er eins og með orlofshúsin, prentið út **KVITTUNINA** og afhendið á hótelinu. Þegar þið pantið hótélgingu skal taka fram að um stéttarfélagsmiða sé að ræða. Ekki kaupa gjafamiðana fyrir en rétt fyrir brottför þar sem þeir eru ekki endurgreiddir, ef þið forfallist og þurfið að afbóka herbergið.

VERÐSKRÁ

Orlofshús

Vikuleiga allt árið 28.000 kr.
Dagsleiga allt árið 4.000 kr.
Hámarksleiga 7 dagar.

Íbúðir

Vikuleiga allt árið 28.000 kr.
Dagsleiga allt árið 4.000 kr. .
Hámarksleiga 7 dagar.

Annað

Veiðikortið 2023 til sölu á skrifstofu FOSS
Útilegukortið 2023 til sölu á skrifstofu FOSS
Aflsláttarmiðar í Kraumu fást á skrifstofu.
Aflsláttarmiðar í Skógarböðin fást á skrifstofu.
Aflsláttarmiðar í Vök Baths fást á skrifstofu.

Spánaríbúð

2 vikur kr. 80.000.
Playamarina II 150.000 kr.

Hótelgisting innanlands

FOSS hefur gert samning við eftirtalin hótél:
BERJAYA Iceland Hotels
Konvin Hotel

Hótel Selfoss

Hótel Vestmannaeyjar

Gistiheimili Keflavíkur

Gistiheimilið Hamar

Centerhotels

Íslandshótel

Eddu-hótel

Hótel KEA

Hótel Keflavík

Hotel Aurora Keflavíkurflugvelli

Nánari upplýsingar um verð eru á orlofsvefnum.

Allar nánari upplýsingar um hótélín
eru á heimasíðum viðkomandi hótela.

Gjafabréf

Icelandair selt á orlofsvefnum 20.000 kr. gildir 30.000 kr.

Play gjafabréf selt á orlofsvefnum kostar 12.000 kr.
en gildir sem 25.000 kr. greiðsla upp í flugfargjald.

Sumarferðir/Úrval-Útsýn selt á orlofsvefnum 5.000 kr.
gildir 30.000 kr.

Heimsferðir selt á skrifstofu FOSS 15.000 kr. gildir 25.000 kr.

Félagið áskilur sér rétt á að breyta verði

ORLOFSPUNKTAR

- Félagsmenn ávinna sér 24 orlofspunkta á ári, þ.e. 2 punkta fyrir hvern unninn mánuð.
- Orlofspunktur stýra því hverjir komast fyrst að þegar um punktastýrða opnun er að ræða. (Flestir punktar=mestir möguleikar).
- Hægt er að skoða punktastöðu á ORLOFSVEFNUM.
- Punktastaða er uppfærð árlega áður en úthlutun fer fram.
- Allir virkir félagsmenn geta sótt um á úthlutunartímum þótt þeir eigi fáa eða enga punkta. Þá fer punktastaða viðkomandi í mínus.
- Félagar í lífeyrisdeild ávinna sér ekki punkta eftir starfslok.

Þrífa húsið þannig að það líti út eins og þú vilt taka við því

Þrífa eldavél og ofn • Þrífa grill

Þrífa heita pottinn

Borið hefur á að þetta sé ekki gert.

Gott umgengi er mjög mikilvægt.

Það er leiðinlegt að koma að orlofshúsunum skítugum.

Taka útvarp úr sambandi

Athuga hvort allir gluggar séu lokaðir og kræktir

Hurðir vel lokaðar og læstar

Lykillinn örugglega kominn í lyklakassa

Ísskápur stilltur á 2

Ekki taka hita af húsinu við brottför.

SPÁNN



FOSS og STH eiga saman mjög fallegt heilsárhús á Spáni. Hverfið heitir La Zenia og er rétt ofan við La Zenia ströndina. Húsið er svokallað fjarkahús, með fjórum íbúðum á 3 hæðum. Á fyrstu hæð er eldhús, stofa, svefnherbergi og salerni. Á annari hæð eru 2 herbergi og stórt baðherbergi með þvottavél. Á þriðju hæð eru stórar svalir með sólbekkjum og útsýni yfir allt hverfið. Húsið er útbúið fyrir sex manns í gistingu og viljum við ítreka að gefnu tilefni að félagsmenn virði það.

Nánari upplýsingar á heimasíðu félagsins
www.foss.bsrb.is



REYKJASKÓGUR Í BISKUPSTUNGUM

Skógarsel



Skógarsel er í Reykjaskógi að Skógarbraut 7. Frábær sumarbústaður með tveimur svefnherbergjum, stofa, eldhús, svefnloft með einu rúmi. Einnig er gestahús með svefnaðstöðu fyrir tvo ásamt baðherbergi og eldunaraðstöðu. **Rúm-föt, tuskur og viskastykki þarf að taka með sér.** Leirtau fyrir 6 og öll nauðsynleg eldhúsáhöld eru til staðar. Einnig flatskjár, örbylgjuofn, barnaferðarúm og barnastóll. Stór og góð verönd með heitum potti, gasgrilli og útigeymslu. **Reykjaskógur er fyrsta beygja frá Brúará ef komið er frá Laugarvatni. Skilti er við afleggjara. Fyrsta beygja til hægri þegar land hækkar, þaðan fyrsta beygja til vinstri. Skilti með Foss merkinu er við afleggjara er liggur upp að húsinu. Reykingar bannaðar. Ekki heimilt að hafa gæludýr.**

Í næsta nágrenni: Afþreying:

Bátaleiga
á Laugarvatni
Gullfoss og Geysir
Kerið
Prastaskógur
Skálholt
Þjórsárdalur
Þjóðveldisbærinn
á Stöng
Hekla
Njáluslóðir
Þingvellir

Bátsferðir
Seglbrettaleiga
Hestaferðir
Jöklaferðir
Söfn og sýningar

Golfvellir:

Laugarvatni
Ljósafossstöð
Öndverðarnesi
Golfklúbbur
Kíðjabelgs
Selfossi
Hveragerði
Porlákshöfn
Úthlíð
Flúðum
Helli

Sumar- og vetrarleiga.
Nánari upplýsingar á heimasíðu félagsins
www.foss.bsrb.is

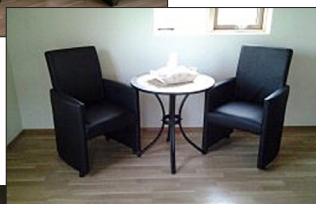

BIRKIHLÍÐ, MUNAÐARNESI



Birkihlið orlofshús BSRB í Munaðarnesi er opið fyrir félagsmenn í öllum aðildarfélögum BSRB.

Í húsinu eru þrjú svefnherbergi auk svefnsófa í sjónvarpskrók. Tvö baðherbergi, þvottavél og þurrkari, heitur pottur og grill.



Helgarleiga er 29.000 kr. og vikuleiga er 43.000 kr. Auka nótt 5.000 kr. og stök nótt 10.000 kr.



Nánari upplýsingar um leigu er á skrifstofu BSRB. Sími 525 8300 eða í tölvupóst bsrb@bsrb.is



ÚTILEGUKORTIÐ



**ÚTILEGU
KORTIÐ**

Útilegukortið veitir eiganda þess og maka og fjórum börnum undir 16 ára aldri fría gistingu á tjaldsvæðum samstarfsaðila Útilegukortsins

(sjá nánar á www.utilegukortið.is).

Hvert kort er takmarkað við 28 gistinætur.

Útilegukortið er í boði bæði sem plastkort eða rafrænt.

Kortið gildir til 15. september 2024

Útilegukortin verða seld á skrifstofu FOSS

Nánari upplýsingar um kortið eru á www.utilegukortid.is

MUNAÐARNES

Vörðuás 13



FOSS er með sumarhús í Munaðarnesi. Húsið er við Vörðuás nr. 13

Sumarhúsið er með tveimur svefnherbergjum. Hjónarúm er í báðum herbergjum. Allur venjulegur húsbúnaður, örbylgjuofn, flatskjár og barnastóll. Sængur og koddar á staðnum en rúmföt, lök, handklæði, sápu, diskapurkur, borðklúta, gólfklúta og wc pappír þarf að taka með sér.

Gasgrill og heitur pottur. Þráðlaust net. Félagsmaður greiðir sjálfur fyrir netsambandið.

Bannað er að hafa gæludýr í húsinu og einnig eru reykingar bannaðar.

Vetrarleiga.

Nánari upplýsingar á heimasíðu félagsins www.foss.bsrb.is



HÚSIÐ ER MJÖG BARNVÆNT OG GERT RÁÐ FYRIR BARNAFJÖLSKYLDUM ÞAR.

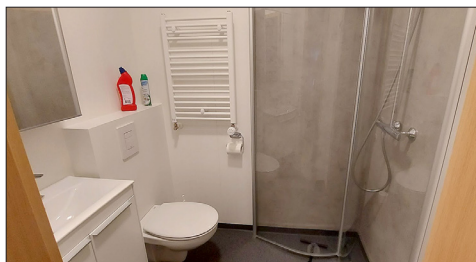

2 gestir í þessum bústað fá að spila fritt hjá golfklúbbnum Glanna gegn framvísun á samningi. Aðrir gestir spila á hálfvirið.

Í næsta nágrenni:

Glymur
Snorraaug
í Reykholti
Surtshellir og
hellirinn Víðgelmir
Hraunfossar
Barnafossar í Hvítá
Hreðavatn
og Grábrók
Kvíahellir í Húsafelli

Afþreying:

Hellaskoðun
Sjóstangaveiði
Snjósleðaferðir
Hestaferðir
Söfn og sýningar

Golfvellir:

Borgarnesi
Húsafelli
Akranesi
Glanna

Nýtt í Munaðarnesi

Fjórar rafhleðslustöðvar hafa verið teknar í gagnið í Munaðarnesi. Tvær stöðvar við áhaldahúsið og tvær stöðvar fyrir neðan Stekkjarhól.

KRAUMA



KRAUMA

Krauma - Heilsuböð
Deildartungu 3,
320 - Reykholti
Borgarfirði

Sími: 555 6066
www.krauma.is

Félagsmenn fá 15% afslátt í Kraumu fyrir sig og fjölskyldu sína, gegn framvísun á miða sem fæst á skrifstofu FOSS.

Eru þeir miðar afgreiddir á opnunartíma skrifstofunnar.

Takmarkaður gildistími.

VEIÐIKORTIÐ



Veiðikortið er stílað á einn einstakling og þurfa korthafar að merkja kortið með kennitölu sinni í þar til gerðan reit. Kortið gildir fyrir einn fullorðinn og börn yngri en 14 ára í fylgd með korthafa

(sjá nánar veidikort.is).

Veiðikortin verða seld á skrifstofu FOSS

Nánari upplýsingar um veiðikortið eru á www.veidikortid.is

Munið eftir að taka þetta með ykkur í orlofshúsið/íbúðina:

- Mopputusku með frönskum rennilás
- Tuskur og bréfaþurrkur eða servéttur
- WC pappír
- Handklæði + baðmottu fyrir baðherbergið
- Gúmmíhanska
- Sængurver og koddaver
- Viskustykki
- Handsápu og sturtusápu

Það er gott að taka með sér gólfsápu, uppvottalög og alhreinsi, ef þú nennir ekki að fara í sér ferð út í verslun, eftir þessu.

MUNAÐARNES

Hús nr. 15

Húsið er 47 fm með stofu, tveim svefnherbergjum, borðstofu, eldhús og baðherbergi með sturtu. Svefnpláss er fyrir fimm manns.

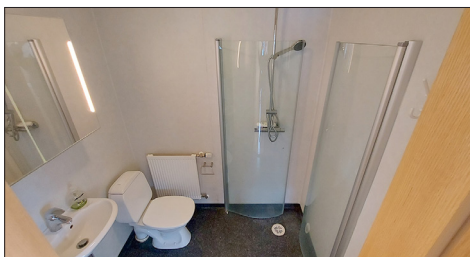

Nýtt í Munaðarnesi

Fjórar rafhleðslustöðvar hafa verið teknar í gagnið í Munaðarnesi.

Tvær stöðvar við áhaldahúsið og tvær stöðvar fyrir neðan Stekkjarhól.

Vetrarleiga.

Nánari upplýsingar á heimasíðu félagsins www.foss.bsrb.is

Í næsta nágrenni: Afþreying:

Glymur
Snorralaug
í Reykholti
Surtshellir og
hellirinn Víðgelmir
Hraunfossar
Barnafossar í Hvítá
Hreðavatn
og Grábrók
Kvíahellir í Húsafelli

Hellaskoðun
Sjóstangaveiði
Snjósleðaferðir
Hestaferðir
Söfn og sýningar

Golfvellir:

Borgarnesi
Húsafelli
Akranesi
Glanna

SKÓGARBÖÐ Í EYJAFIRÐI



Félagsmenn fá 15% afslátt í Skógarböðunum í Eyjafirði fyrir sig og fjölskyldu sína, gegn framvísun á miða sem fæst á skrifstofu FOSS.

Afsláttarmiðar í Skógarböð í Eyjafirði fást á skrifstofu. Eru þeir miðar afgreiddir á opnunartíma skrifstofunnar. Takmarkaður gildistími.

VÖK BATHS

Nýtt!



vök
baths

Vök Baths er aðeins í nokkurra mínútna fjarlægð frá Egilsstöðum.

Vök við Urriðavatn, 701 Egilsstöðum
Sími 470 9500 www.vokbaths.is

Félagsmenn fá 15% afslátt í Vök Baths fyrir sig og fjölskyldu sína, gegn framvísun á miða sem fæst á skrifstofu FOSS.

Eru þeir miðar afgreiddir á opnunartíma skrifstofunnar. Takmarkaður gildistími.



AKUREYRI

Kjarnagata 33, íbúð 204

Íbúðin er 96 fm með 3 svefnherbergjum. Rúmstæði fyrir 6 manns auk þess er barnaferðarúm í íbúðinni. Baðherbergi með sturtu, þar inni eru líka þvottavél og þurrkari. Eldhús með hefðbundnum tækjum og borðbúnaði fyrir sex manns. Sængur og koddar fyrir 6 manns. Strauborð, straujárn og þurrkgrind eru í íbúðinni.

Bílastæði fyrir íbúðina er merkt 204. Vinsamlegast notið einungis bílastæði sem fylgir íbúðinni.

Ekki er heimilt að hafa ketti og hunda í húsinu. Bannað er að raska svefnfrið í húsinu frá miðnætti til kl. 7 að morgni.

Ekki má reykja né raf-reykja í íbúðinni.



Í næsta nágrenni: Afþreying:

Herðubreiðarlindir
Askja
Mývatn
Dimmuborgir
Hrísey
Möðruvellir
Síldarsafnið
á Siglufirði
Vaglaskógur

Hvalaskoðun
Línuveiði
Sjóstangaveiði
Bátsferðir
Miðnætursiglingar
Söfn og sýningar

Golfvellir:

Akureyri
Mývatni
Blönduósi
Ólafsfirði
Sauðárkróki
Húsavík

EIÐAR

Hús nr. 16



Í bústaðnum er stofa, borðstofa og eldhús, svefnherbergi með svefnplássi fyrir 5 og 2 auka dýnur. Baðherbergi með sturtu. Í húsinu er borðbúnaður fyrir 8 manns.

Barnaferðarúm og barnastóll eru til staðar. Einnig sjónvarp, útvarp og gasgrill.

Árabátur og björgunarvesti fylgir húsinu og heimilt er að veiða í Eiðavatni.

Á Eiðum er 8 holu frísbíggjufvöllur.

Í bílageymslu er stæði merkt með FOSS á súlu.

Útleiga hefst í maí um leið og færð leyfir.

Sumar- og vetrarleiga.
Nánari upplýsingar
á heimasíðu félagsins
www.foss.bsrb.is



Í næsta nágrenni:

Gilsárfoss, hægt er að ganga frá Vattarnesvegi að fossinum. Sandfell, 2-3 tíma gönguleið á fjallið. Eyjan Skrúður. Steinasafn Petru á Stöðvafirði.

Afþreying:

Fuglaskoðun VÖK Baths heitar náttúrulegar Íslenska Stríðsárasafnið á Reyðarfirði Sjóminjasafn Austurlands á Eskifirði Skriðuklaustur í Valþjófsstað

Golfvellir:

Neskaupsstað Egilsstöðum Seyðisfirði Eskifirði





FLUG TIL HORNAFJARÐAR

Niðurgreiðsla



Nánari upplýsingar á heimasíðu
félagsins www.foss.bsrb.is

FOSS niðurgreiðir flugið til og frá Hornafirði um kr. 13.000,-, hámark 5 skipti. Félagsmenn þurfa að senda okkur frumrit af greiðslukvittun og við leggjum inn hjá viðkomandi.

REYKJAVÍK

Klapparstígur 5



Þriggja herbergja íbúð á jarðhæð á góðum stað í hjarta borgarinnar. Íbúðin telur 2 svefnherbergi, baðherbergi, eldhús og stofa í eitt og þvottahús í kjallara. Svefnpláss er fyrir 6 manns + ferðabarnarúm. Borðbúnaður er fyrir 8 manns. Sængur og koddar á staðnum en taka þarf rúmföt, handklæði, viskustykki og gólfuskur með sér. Þvottavél og þurrkari í kjallara. Engin bílastæði fylgja íbúðinni og er fólk bent á að kynna sér gjaldskyldu bílastæða í nágrenninu. Göngufæri er í Hörpuna, Þjóðleikhúsið og miðbæinn.

Ekki heimilt að hafa gæludýr í íbúðinni. Reykingar bannaðar.



Í nágrenninu:

Fjölskyldu-
og húsdýragarðurinn
Skautahöllin
Keila
Esjan
Heiðmörk
Leikhús
Harpa

Golfvöllir:

Grafarholtsvöllur
Korpúlfsstaðavöllur
Viðistaðavöllur
Urriðavatnsvöllur
Nesvöllur
Setbergsvöllur
Hvaleyjarvöllur
Hlíðavöllur



Sumar- og vetrarleiga.
Nánari upplýsingar á heimasíðu félagsins
www.foss.bsrb.is

REYKJAVÍK

Ásholt 2



Íbúðin er að Ásholti 2 á fjórðu hæð. Ásholtið er rétt fyrir ofan Hlemm. Íbúðin er með einu svefnherbergi og stofu. Svefnaðstaða er fyrir fjóra. Allur nauðsynlegur húsbúnaður er á staðnum. Sængur og koddar eru á staðnum en sængurföt, handklæði og gólfuskur þarf að taka með sér. Ekki er heimilt að hafa gæludýr í íbúðinni. Reykingar bannaðar. Í bílageymslu er númer bílastæðis 57. Ekið er í bílageymslu frá Mjólnisholti.

Íbúðin hefur verið tekin í gegn og allt að mestu nýtt og huggulegt þar inni.



Í nágrenninu:

Fjölskyldu-
og húsdýragarðurinn
Skautahöllin
Keila
Esjan
Heiðmörk
Leikhús

Golfvöllir:

Grafarholtsvöllur
Korpúlfsstaðavöllur
Víðistaðavöllur
Urriðavatnsvöllur
Nesvöllur
Setbergsvöllur
Hvaleyrauvöllur
Hlíðavöllur

Sumar- og vetrarleiga.

Nánari upplýsingar á heimasíðu félagsins
www.foss.bsrb.is



KÓPAVOGUR

Lautasmári 1, 3. hæð. Íbúð 32 eign Stavey

Þriggja herbergja íbúð á 3. hæð í Kópavogi. Hjónarúm 180X200 í öðru herberginu en koja í hinu herberginu.

Neðri kofan er 140X200 cm en efri kofan er 90X200. Baðherbergi með baðkari.

Eldhús og stofa í sameiginlegu rými.

Þvottavél í geymslu.



Sumar- og vetrarleiga.

Nánari upplýsingar á heimasíðu félagsins

www.foss.bsrb.is



Í nágrenninu:

Fjölskyldu-
og húsdýragarðurinn
Skautahöllin
Keila
Esjan
Heiðmörk
Leikhús

Golfvöllir:

Grafarholtsvöllur
Korpúlfsstaðavöllur
Víðistaðavöllur
Urriðavatnsvöllur
Nesvöllur
Setbergsvöllur
Hvaleyrarvöllur
Hlíðavöllur

EDDU HÓTEL

Miðar



Edduhótelin eru 3

Hver miði gildir fyrir tvo í tveggja manna herbergi.

Morgunmatur ekki innifalinn.

Leyfilegt er að taka með sér börn í herbergi án endurgjalds en þá þarf að hafa svefnpoka meðferðis.

Bókunarsími 444 4570 og það er bara hægt að bóka herbergi á Eddu hótélunum í gegnum þetta símanúmer eða edda@hoteledda.is.

Hótel Edda Akureyri – Herbergi með handlaug

Hótel Edda Egilsstöðum – Herbergi með baði

Hótel Edda Höfn – Herbergi með baði

HÓTEL KEA



Hótel KEA er eitt af þekktustu kennileitum Akureyrar og hefur haldið virðuleika sínum í gegnum árin. Hótel KEA er eina fjögurra stjörnu hótelið á Akureyri og er staðsett í hjarta bæjarins þar sem stutt er í alla þjónustu, verslanir, söfn og veitingastaði.

HÓTEL SELFOSS

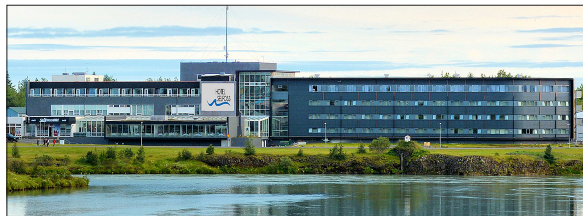

Hótel Selfoss er staðsett í hjarta miðbæjar Selfoss, á bökkum Ölfusár. Hótelíð er með 139 herbergi, sum þeirra með hjólastólaaðgengi og svefnsofa fyrir börn. Heilsulindin Riverside Spa gefur þér kost á að slaka á og njóta eftir strangan dag. Morgunverður er innifalinn í verðinu. Á hótelinu er Riverside Restaurant með fjölbreyttum matseðli. **Vetrarleiga / Vetrarverð.**

Nánari upplýsingar á heimasíðu félagsins www.foss.bsrb.is

HOTEL
SELFOSS



CENTERHOTELS

Centerhotels eru tvö glæsileg hótél staðsett í miðborg Reykjavíkur

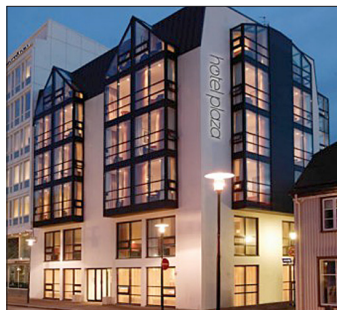

Centerhotel Plaza

Centerhotel Plaza, staðsett í elsta hluta Reykjavíkur við Ingólfstorg. Hótelíð er 3ja stjörnu og hentar einkar vel fyrir viðskipta- og skemmtiferðir. Hótel Plaza tekur vel á móti þér með afslöppuðu andrúmslofti og úrvalsþjónustu við allra hæfi.

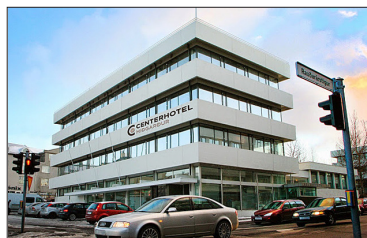

Centerhotel Miðgarður

Centerhotel Miðgarður er ný viðbót í hótélkeðjunni. Það er staðsett við Hlemm þar sem banki var áður. Það er mjög vel staðsett, hvort sem er í verslunar- eða menningarferð.

ÍSLANDSHÓTEL gjafabréf

Gjafabréf gildir fyrir gistingu í standard tveggja manna herbergi með morgunverði í eina nótt á þriggja stjörnu Íslandshóteli að eigin vali. Gildir yfir vetur: Október til og með apríl.

Aukagjald: Maí: 5.000 kr. / Júní til og með september: 13.000 kr.

Gildistími: 4 ár frá útgáfudegi. Núna er hægt að velja um þrenns konar gistimiða hjá Íslandshótelum.

4 stjörnu hótél:

Við uppfærslu á eftirfarandi fjögurra stjörnu Íslandshótél greiðast aukalega 7.000 kr. (greitt við komu á hótél).

Hótél Reykjavík Saga*
Grand Hótél Reykjavík)
Hótél Reykjavík Centrum
Fosshótél Reykjavík
Fosshótél Glacier Lagoon

**Við uppfærslu á Hótél Reykjavík Saga greiðast aukalega 15.000 kr. (greitt við komu á hótél).*

3 stjörnu hótél:

Fosshótél Lind
Fosshótél Rauðará
Fosshótél Barón
Fosshótél Reykholt
Fosshótél Núpar
Fosshótél Stykkishólmur
Fosshótél Húsavík
Fosshótél Vatnajökull
Fosshótél Austfirðir



Til að bóka gistingu sendið tölvupóst á gjafabref@islandshotel.is og mikilvægt að taka fram eftirfarandi:

*Greiðsla sé með gjafabréfi
Nafn, kennitala & númer gjafabréfs
Hótél og dagssetningu.*



Nánari upplýsingar á heimasíðu félagsins
www.foss.bsrb.is

HÓTEL VESTMANNAEYJAR



Greitt er með einum gistimiða frá FOSS
Sumartími er 1. maí til 30. september þá gilda sumarverð. Vetrartími er 1. október til 30. apríl þá gilda vetraverð.

Nánari upplýsingar eru á heimasíðu félagsins
www.foss.bsrb.is

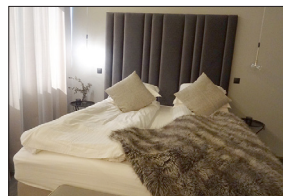
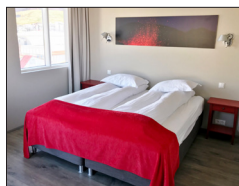

Í boði eru einstaklings herbergi og tveggja manna herbergi. Í öllum herbergjum er sér baðherbergi, sjónvarp og frítt WiFi. Morgunmat er innifalinn í verði bæði sumar og vetur. Hótel Vestmannaeyjar er staðsett í miðbæ Vestmannaeyja í nálægð við höfnina og þekkingarsetrið þar sem t.d. Sea Life Trust rekur sjávarsafn. Byggðasafn Vestmannaeyja er ekki langt frá hótelinu sem gaman er að skoða. Þar er hægt að heimsækja dæmigert verbúðarherbergi frá sjöunda áratugnum eða kíkja í „Hvitt tjald“ á Þjóðhátíð. Eldheimar eru í góðu göngufæri frá fyrir hrausta og spræka göngugarpa. Fjöldi veitingastaða og úrvals bakarí í nágrenni við hótelið.

GISTIHÚSIÐ HAMAR Vestmannaeyjum



Í boði eru 2ja manna herbergi með sér baðherbergi, sjónvarpi, te og kaffi.

Vetrartíminn er 16. september til 30. apríl þá gilda vetrarverð.

Greitt með einum gistimiði og þá er morgunmat ekki innifalinn. Sumartíminn er 1. maí til 15. september. Sumarverð þá er greitt með tveim gistimiðum.

Innifalið í verðinu er morgunmat.

Gistihúsið Hamar er staðsett í hjarta bæjarins í göngufæri við höfnina, verslanir, veitingastaði og söfn.



Í Vestmannaeyjum er glæsilegur golfvöllur sem hefur þótt mjög skemmtilegur að leika á.

Hægt er að fara í útsýnissiglingu um eyjarnar, skoða fuglalífð og fara í hestaferð með leiðsögn. Auk þess sem margar skemmtilegar hátíðir eru í Eyjum yfir sumartímann.

Nánari upplýsingar eru á heimasíðu félagsins www.foss.bsrb.is

HÓTEL KEFLAVÍK



Glæsilegur morgunverður er veittur árla morguns fyrir gesti hótelsins sem þurfa að fara snemma í flug og er þeim síðan boðinn akstur á flugstöðina og geymsla á bílnum meðan dvalið er erlendis endurgjaldslaut.

GISTIHEIMILIÐ HÓTEL KEFLAVÍK

Er beint á móti hótelinu en þar eru herbergi á lægra verði ásamt morgunmat en hann er borinn fram á hótelinu.

Hótel Keflavík er fyrsta flokks hótel í miðbæ Keflavíkur. Það hefur þótt kærkominn dvalarstaður fyrir þá sem vilja hvílast vel áður en haldið er af stað til annarra landa. Þaðan er aðeins um fimm mínútna akstur að flugstöð Leifs Eiríkssonar.

Vetrarleiga.

Nánari upplýsingar á heimasíðu félagsins
www.foss.bsrb.is

AIRPORT HÓTEL AURORA STAR

Keflavíkurflugvelli



Vel staðsett þriggja stjörnu hótel 100 metrum frá Keflavíkurflugvelli. Í boði eru einstaklings- tveggja manna- og þriggja manna herbergi með morgunmat. Tilvalin gisting þegar á að bregða sér til útlanda.

Sumar- og vetrarleiga.

BERJAYA ICELAND HOTELS



BERJAYA ICELAND HOTELS

Félagar í FOSS geta einungis keypt miða á BERJAYA ICELAND HOTELS á veturna. Skylt er við bókun að tilkynna að viðkomandi sé með gistingu. Að öðrum kosti er heimilt að rukka fullt verð. Miðinn gildir í „standard“ eins eða tveggja manna herbergi án morgunverðar í eina nótt.



Vetrarleiga.

Nánari upplýsingar á heimasíðu félagsins
www.foss.bsrb.is

- Reykjavík Natura
- Reykjavík Marína
- Hótel Hamar í Borganesi
- Hótel Flúðir á Suðurlandi
- Hótel Klaustur á Suðurlandi
- Hótel Hérað á Egilsstöðum
- Hótel Akureyri
- Hótel Vík

KONVIN HOTEL



Konvin Hotel er staðsett á Ásbrú rétt við Keflavíkurlugvöll.

Frí bílastæði við hótelið á meðan ferð stendur og flugskutla sér um að koma gestum milli flugvallar og hótelsins.

Nánari upplýsingar á heimasíðu félagsins
www.foss.bsrb.is



HEIMSFERÐIR

Gjafabréf

Gjafabréfin gilda í allt leiguflug hjá Heimsferðum.

Gjafabréfin eru eingöngu seld á skrifstofu FOSS. Hægt er að panta miða og við sendum þá heim um leið og greiðsla hefur borist.

Verð gjafabréfa er 15.000 kr. gildir 25.000 kr.

ATH: ekki má nota bréfin upp í ferðir um jól og páska, golfferðir eða í áætlunarflug sem tengjast sérferðum.

Nánari upplýsingar á heimasíðu félagsins
www.foss.bsrb.is

Þegar ferð er bókuð þarf að hringja í Heimsferðir á skrifstofutíma og gefa upp gjafabréfsnúmerið.

Það kostar ekkert auka að gera þetta svona.

Gjafabréfin fást ekki endurgreidd.

Gjafabréfin gilda í tvö ár frá útgáfudegi.



ÚRVAL-ÚTSÝN / SUMARFERÐIR

Gjafamiðar

Hægt að nota einn miða í ferð, en heimilt er að kaupa 2 miða á ári.

Um er að ræða ferðir til Kanaríeyja, Alicante og Almería á Spáni og Mallorca.

ATH: Gjafabréfin gilda ekki í ferðir um jól og páska, golfferðir eða í áætlunarflug sem tengjast sérferðum.

Gjafabréfin er hægt að kaupa á orlofsvef FOSS, www.foss.bsrb.is Þar er farið inn á orlofsvefinn og síðan undir liðinn ávísanir.

Á gjafabréfinu er númer sem nota þarf þegar flug er bókað og greitt.

Gildir einungis fyrir félagsmenn.

Gjafabréfin fást ekki endurgreidd.

ÚRVAL  ÚTSÝN

Nánari upplýsingar á heimasíðu félagsins
www.foss.bsrb.is
eða á skrifstofu FOSS

SUMAR  FERÐIR

ICELANDAIR

Gjafabréf



Gjafabréfið gildir sem greiðsla upp í fargjald eða pakkaferð í beinu áætlanarflugi til allra áfangastaða Icelandair. Þetta gjafabréf er handhafagjafabréf. Ef bókað er hjá sölumanni gilda reglur Icelandair um þjónustugjöld. Eftir útgáfu farseðils gilda reglur fargjaldsins um breytingar og fleira.

Gjafabréf selt á orlofsvefnum 20.000 kr. gildir 30.000 kr.

Upphæð gjafabréfa og verð á gjafabréfum getur tekið breytingum ef þess þarf á orlofsárinu.

Gjafabréfin er hægt að kaupa á orlofsvef FOSS.

Þar er farið inn á orlofsvefinn og síðan undir liðinn gjafabréf.

Á gjafabréfinu er númer sem nota þarf þegar flug er bókað og keypt.

Allar leiðbeiningar um notkun gjafabréfa eru á eftirfarandi tengli: <http://www.icelandair.is/offers-and-bookings/book-gift-certificate/instructions/>

Félagsmenn geta keypt sjö gjafabréf á ári.

Gjafabréfin gilda í fimm ár frá útgáfudegi.

Gjafabréfin fást ekki endurgreidd.

Nánari upplýsingar á heimasíðu félagsins www.foss.bsrb.is

ICELANDAIR 
WWW.ICELANDAIR.IS

PLAY

Gjafabréf



Gildir sem 25.000 ISK inneign í flugferð með Play.
Einungis er hægt að nota þrjá miða á félagsmann í bókun.
Gjafabréfin fást ekki endurgreidd.

Einn miði kostar 12.000,- en gildir
sem 25.000,- greiðsla upp í flug-
fargjald.

Einungis er hægt að nota þrjá
miða í bókun.

Gildir sem greiðsla upp í fargjald
til allra áfangastaða Play.

Þetta gjafabréf
er handhafgjafabréf.

Ef bókað er hjá sölumanni gilda
reglur Play um þjónustugjöld.

Eftir útgáfu farseðils, gilda reglur
fargjaldsins um breytingar og
fleira.

Félagsmenn geta keypt sjö
gjafabréf á ári.

Nánari upplýsingar á heimasíðu félagsins
www.foss.bsrb.is

The logo for Play Airlines, featuring the word 'PLAY' in a bold, white, sans-serif font with a stylized wing-like shape integrated into the letter 'Y'. The logo is set against a solid red rectangular background.

